**Byty Na Šibeníku**
www.bytynasibeniku.cz

# 301

ČÍSLO BYTU | APARTMENT NUMBER

**F3**
Budova / Building

# 2+kk

Typ / Type

# 3.NP

Podlaží / Floor

**Západní pohled na dům / Building View - west side**

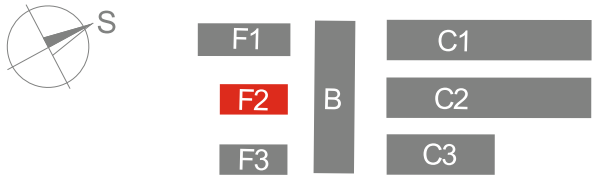


Schéma areálu
*Campus scheme*

**Půdorys podlaží/ Floor plan**

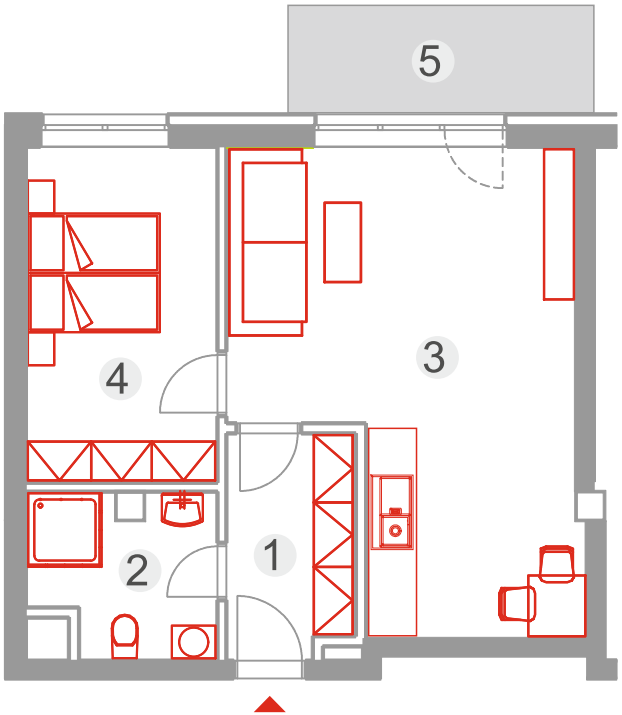


| | | |
|---|---|---|
| 1 | CHODBA / Hall | 5,10 m² |
| 2 | KOUPELNA + WC / Bathroom + Toilet | 5,70 m² |
| 3 | OBÝVACÍ POKOJ + KK / Living Room + Kitchen | 29,10 m² |
| 4 | LOŽNICE / Bedroom | 12,40 m² |
| | VNITŘNÍ UŽITNÁ PLOCHA / Internal floor area | 52,20 m² |
| | CELKOVÁ PODLAHOVÁ PLOCHA / Total floor area | 55,90 m² |
| 5 | BALKON / Balcony | 6,00 m² |


Realitní kancelář Dachi
Sekretariát: +420 736 532 201, +420 736 532 201
Ztracená 34, 779 00 Olomouc

Ilona Rikl
Mobil: +420 774 322 408
E-mail: ilona.rikl@dachi.cz


**www.bytynasibeniku.cz**

Plochy jednotlivých místností jsou pouze orientační.
Vyobrazené zařízení interiéru v půdorysech bytů není součástí dodávky.
Přesné parametry bytů jsou specifikovány ve standardech a ve smlouvě.
Vnitřní užitná plocha bytu je součet všech místností bytu, nezahrnuje plochy pod nosnými či nenosnými zdmi, přizdívkami ani pod jádry. Celková podlahová plocha je vypočtena dle platných právních předpisů (nařízení vlády č. 366/2013 Sb.).
Jedná se o celkovou plochu, která kromě ploch všech místností bytu zahrnuje také plochy pod nosnými i nenosnými zdmi, přizdívkami a jádry. Jedná se tedy o plochu, jejíž hranici tvoří pouze obvodové zdi bytu.
Developer si vyhrazuje právo na změnu uvedených informací.